

Sezione XX

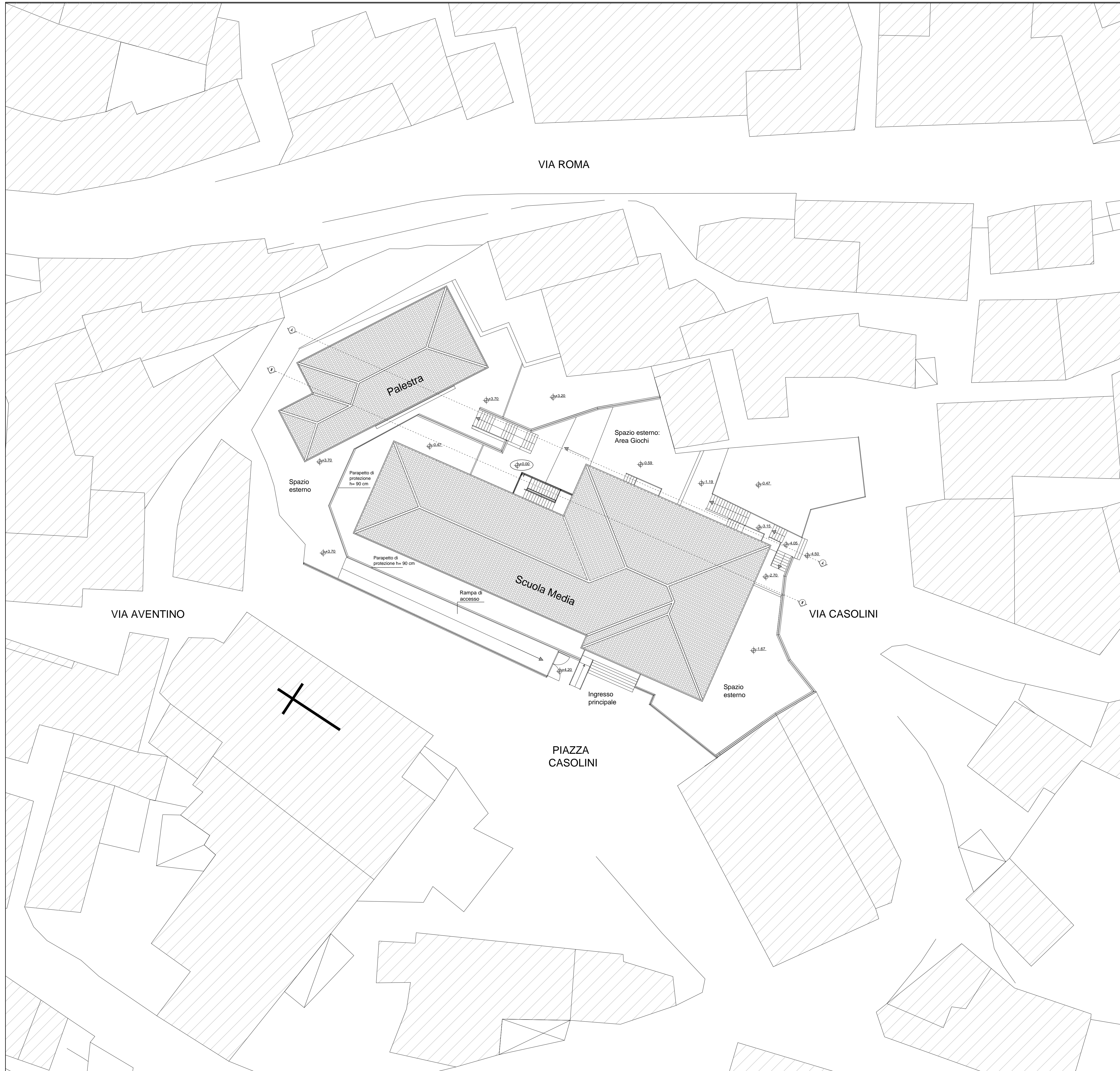

Sezione YY

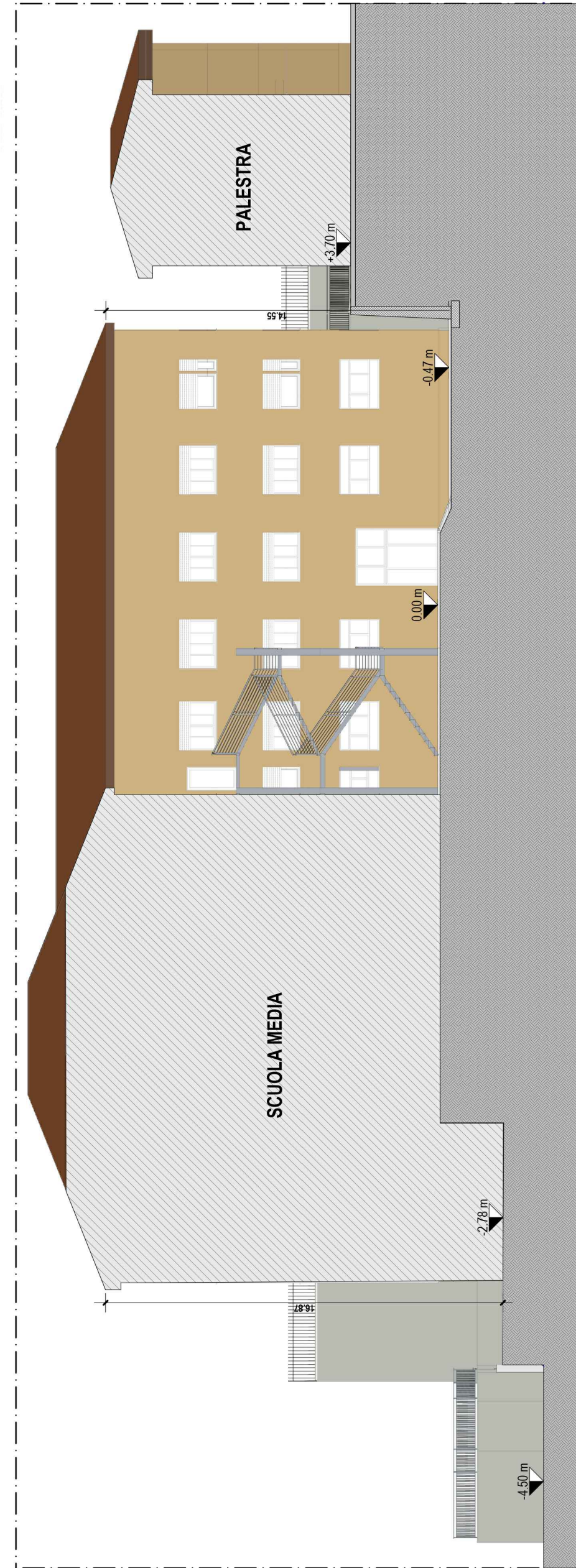
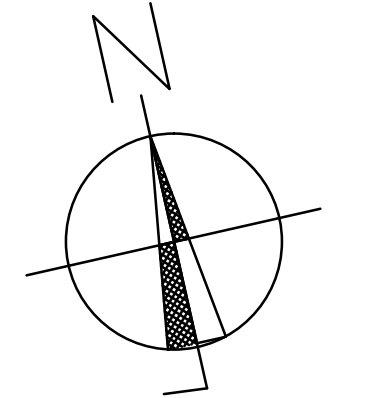
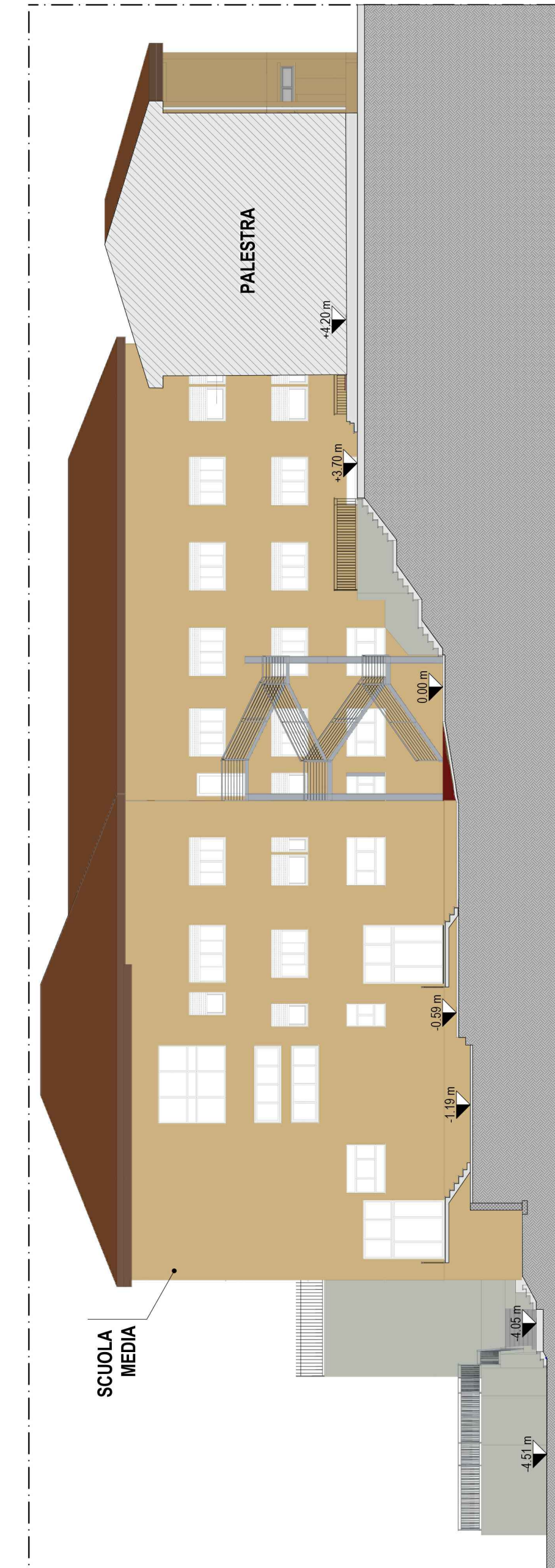

COMUNE DI SERSALE
- PROVINCIA DI CATANZARO -
REGIONE CALABRIA



LAVORI DI:
ADEGUAMENTO E MESSA IN SICUREZZA
SCUOLA MEDIA STATALE "G. BIANCO"

PROGETTO ESECUTIVO

Comune di Sersale:
Ing. Salvatore LOGOZZO
(Responsabile Unico del Procedimento)

Tecnico:
Ing. Antonio GIGLIOTTI
(Progettista e Direttore lavori)

TAV.	PE.AR.03	OGGETTO:	TIPO FILE
SCALA	1:200	Planimetria generale: Stato Attuale	DWG <input checked="" type="checkbox"/> DOC <input type="checkbox"/> EXCEL <input type="checkbox"/> ALTRO <input type="checkbox"/> _____
REV.	DESCRIZIONE		DATA
0	emissione		dicembre 2017
1			
2			
3			